INQUADRAMENTO

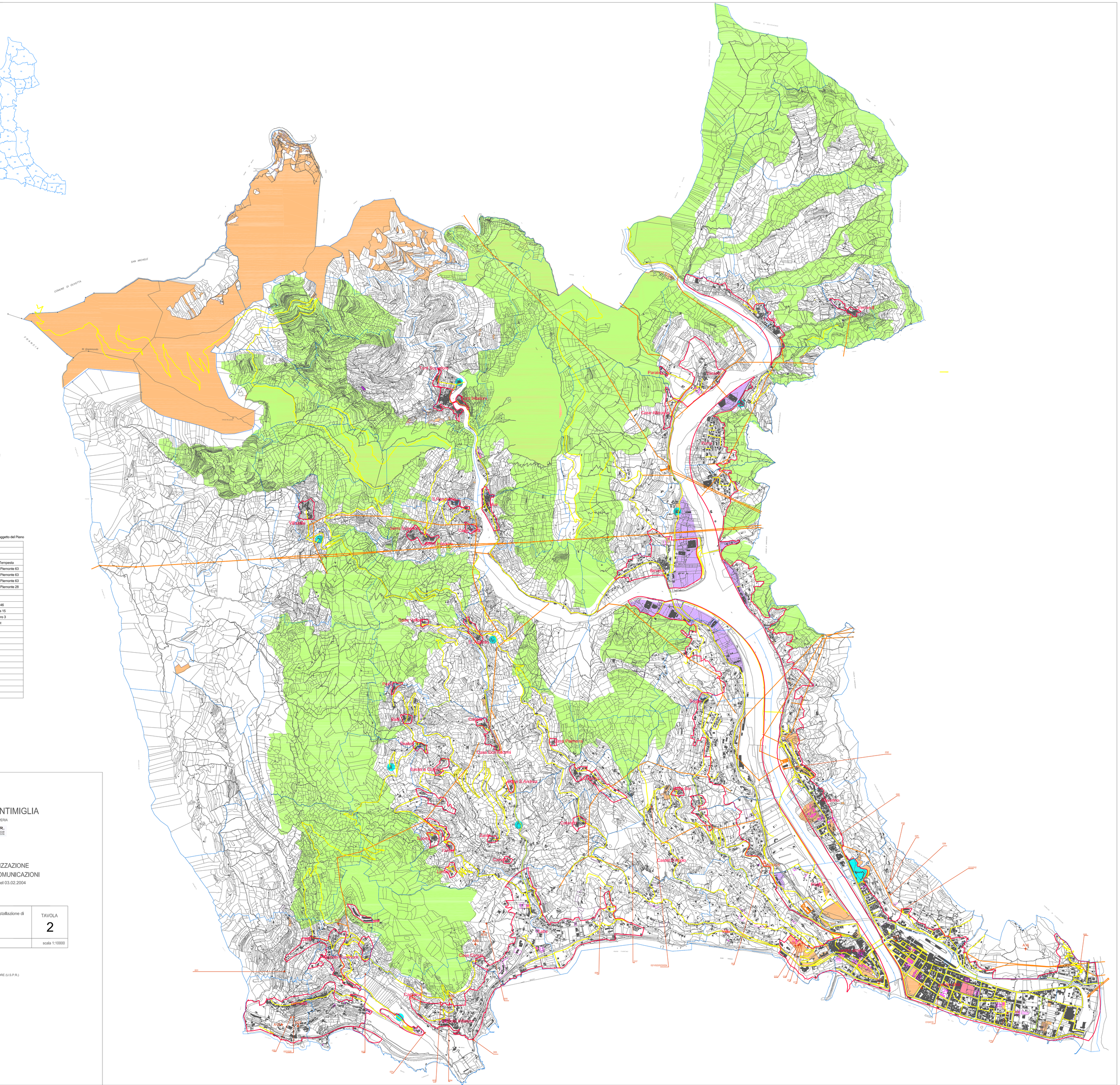
COMUNE DI CLIGETTA
FRANCIA
Paraggio
Vallecrosia
Bordighera
Sasso
Camporosso
Dolceacqua
Rocchetta Nervina
Castelvecchio
Castelfranco
Castel Vecchio
Castel Nuovo
Castel Nuovo Magliano
Castel Vecchio Magliano
Castel Magliano
Castel Ventimiglia
Castel Ventimiglia
Castel Ventimiglia