

## PIANO TERRA

Situazione di Progetto: NUOVO / COSTRUITO

Scala 1:100

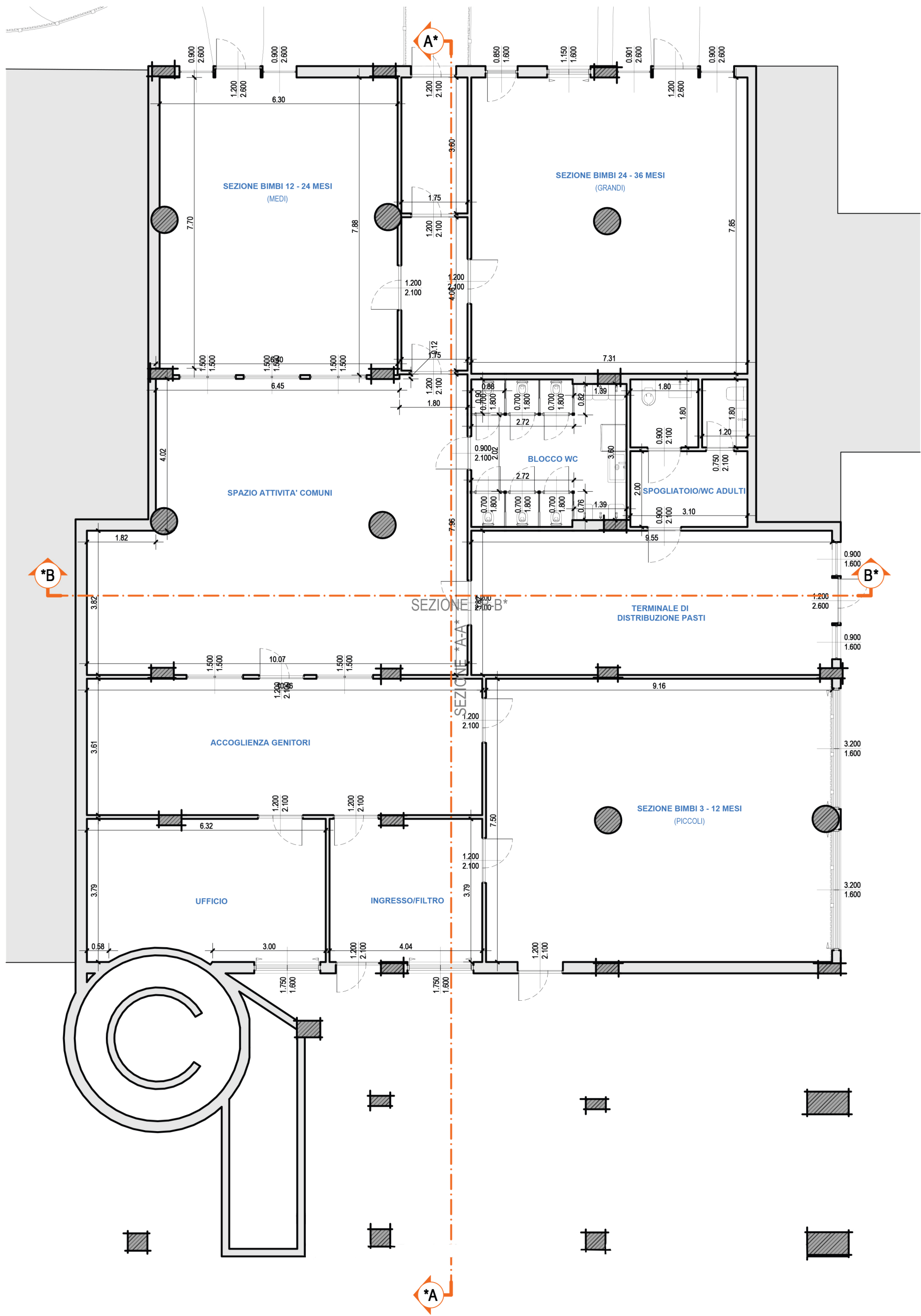

## SEZIONE \*A-A\*

Situazione di Progetto: NUOVO / COSTRUITO

Scala 1:100

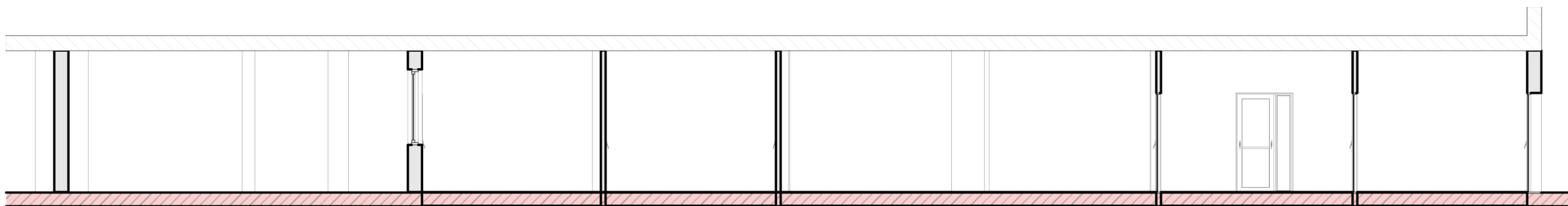

## SEZIONE \*B-B\*

Situazione di Progetto: NUOVO / COSTRUITO

Scala 1:100

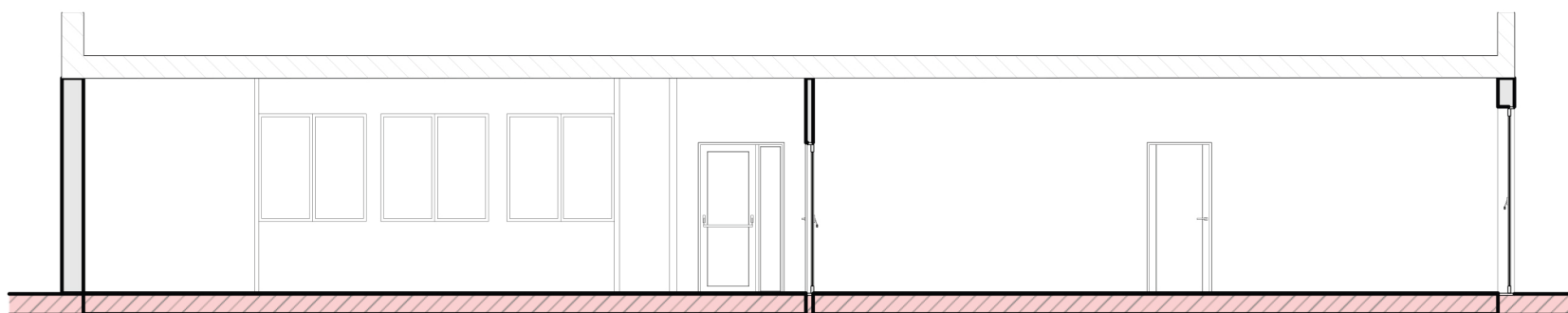

## PROSPETTO SUD

Situazione di Progetto: NUOVO / COSTRUITO

Scala 1:100

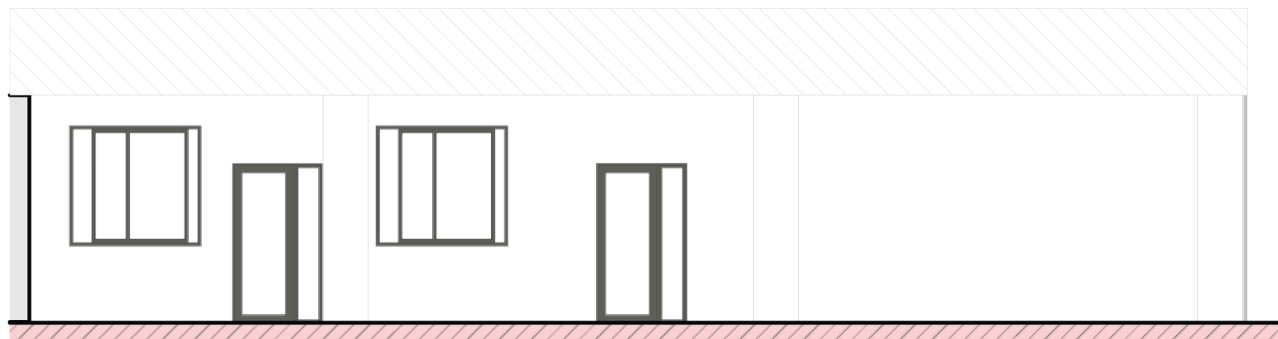

## PROSPETTO NORD

Situazione di Progetto: NUOVO / COSTRUITO

Scala 1:100

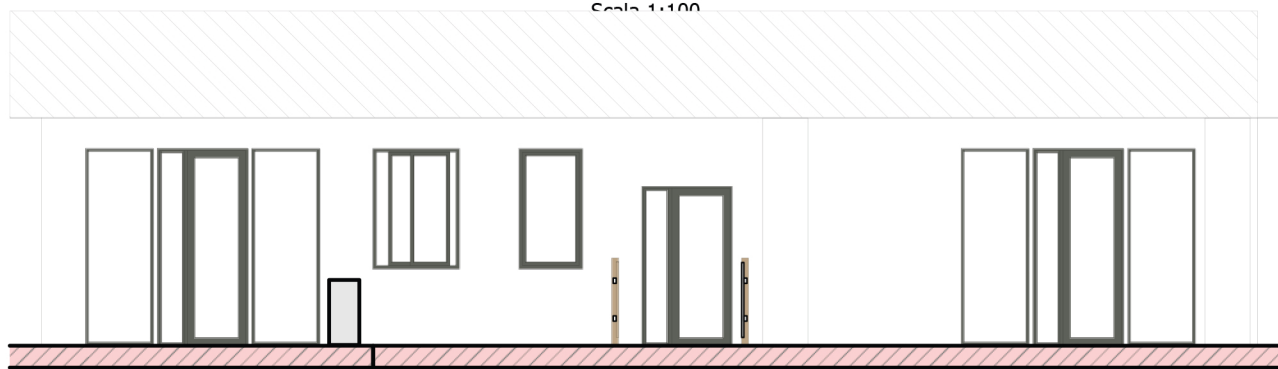

## PROSPETTO EST

Situazione di Progetto: NUOVO / COSTRUITO

Scala 1:100

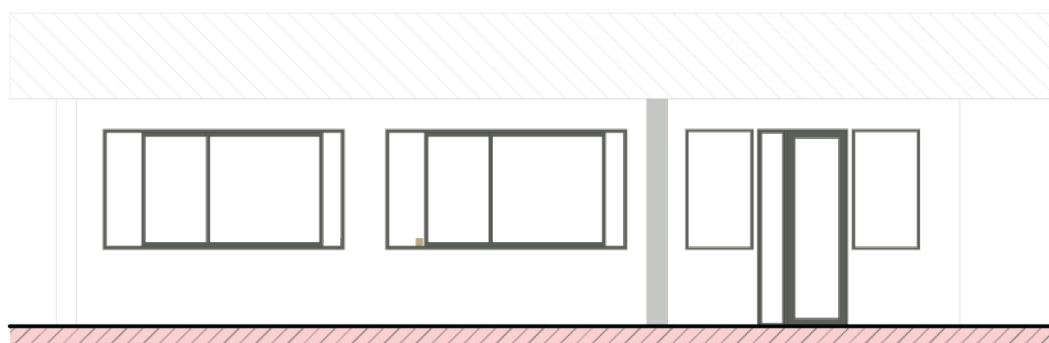

**FUTURA**  
LA SCUOLA  
PER L'ITALIA DI DOMANI

Finanziato  
dall'Unione europea  
NextGenerationEU

Ministero dell'Istruzione  
e del Merito



**COMUNE DI VENTIMIGLIA**  
Provincia di Imperia



PNRR - NEXT GENERATION EU  
Missione 4 Istruzione e Ricerca  
Componente 1 Potenziamento offerta  
Investimento 1.1 Servizi di Istruzione  
Piano per Asili Nido

RICONVERSIONE IN ASILO NIDO DEI  
LOCALI DI PROPRIETÀ COMUNALE  
SITI IN VIA LAMBOGLIA 13/A  
CUP: H35D25000010006

COMMITTENTE: Comune di Ventimiglia 5° Ripartizione Tecnica  
RUP: Ing. Stefano Sciandra

COMMESSA: 323.2025.002

CODICE ELABORATO: 002.AR.017

OGGETTO DELL'ELABORATO:  
SPAZI INTERNI: PROGETTO

PROGETTAZIONE:

logoskajmetis srl  
SOCIETÀ di INGEGNERIA

COORDINAMENTO PROGETTO: Ing. Giuseppe Terracciano - Geom. Zaineb Fatnassi  
PROGETTO ARCHITETTONICO: Arch. Antonella Rossi - Ing. Giuseppe Terracciano  
PROGETTO IMPIANTI ELETTRICI: Ing. Antonio Napolitano  
PROGETTO IMPIANTI MECCANICI: Ing. Giuseppe Terracciano  
RILIEVI: Geom. Grazia Pisacane - Geom. Calin Cumpanas - Geom. Zaineb Fatnassi - Geom. Mattia Terracciano  
ELABORAZIONI GRAFICHE: Geom. Calin Cumpanas - Geom. Zaineb Fatnassi - Geom. Mattia Terracciano  
COORDINAMENTO SICUREZZA: Ing. Giuseppe Terracciano  
ASPETTI ACUSTICI: Ing. Alessandro Barla  
DIAGNOSI ENERGETICA: Geom. Zaineb Fatnassi

DATA:

SCALA: